



# Informe de Rendición de Cuentas 2024

**Tejiendo alianzas socioambientales en el Ecuador**  
*“Weaving socio-environmental alliances in Ecuador”*





## Fundación Ñeque 2024

El presente documento se ha construido gracias a la colaboración e información proporcionada por las siguientes personas:

Sigrid Vásconez, Daniela Cevallos  
Jessica Ichau, Jaime Robles.

Av. de los Shyris N32-218 y Eloy Alfaro  
Quito – Ecuador

[www.nequefundacion.ec](http://www.nequefundacion.ec)

# ÍNDICE

Presentación	4
Aliados y Financistas en el 2024	5
Que es lo que hemos hecho en el 2024	6
Gestión financiera 2024	15
Agradecimientos y cierre	19



### **Sobre el Informe de la Fundación Ecuatoriana por la Equidad Ñeque**

El año 2024 marcó un hito en la consolidación del Fondo Ñeque como un referente de la filantropía comunitaria en Ecuador. En un contexto nacional e internacional marcado por desafíos socioambientales, fragmentación del tejido social y creciente incertidumbre, **la Fundación Ecuatoriana por la Equidad Ñeque reafirmó su compromiso** con las comunidades locales, especialmente aquellas lideradas por mujeres, jóvenes, pueblos indígenas, afrodescendientes y mestizos.

A lo largo de este año, fortalecimos nuestras capacidades internas, ampliamos nuestras alianzas estratégicas y profundizamos el acompañamiento técnico y financiero a iniciativas que promueven la transformación socioambiental desde los territorios. **El Fondo Ñeque, nuestro programa emblema, continuó brindando micro financiamiento, formación y seguimiento a organizaciones comunitarias, alcanzando más de 45 nuevas iniciativas en su tercera ronda de apoyo.**

**Este informe anual recoge los avances, aprendizajes y retos enfrentados en 2024.** Refleja el trabajo colectivo de un equipo comprometido, el respaldo de nuestros donantes y aliados, y la fuerza de las comunidades que lideran el cambio.

**También da cuenta del proceso de planificación estratégica que nos proyecta hacia 2026,** con una visión clara: ser un catalizador de un ecosistema de iniciativas interconectadas, sostenibles y resilientes. Invitamos a quienes nos acompañan en esta lectura a conocer el impacto de nuestras acciones, las historias detrás de cada iniciativa apoyada y los pasos que estamos dando para construir un futuro más justo, inclusivo y ambientalmente sostenible.



## ALIADOS Y FINANCISTAS EN 2024

Donante	Proyecto	Fecha de inicio proyecto	Fecha de finalización proyecto	Monto Total Proyecto	Monto por año proyecto
Alianza Socioambiental Fondos del Sur	Fondo Ñeque: mecanismo de financiamiento que apoya y acompaña a las iniciativas de innovación socioambiental en el Ecuador	1/3/2023	1/3/2026	794.000,00	264.666,67
PANTA RHEA (Fundación Comunitaria Marín)	Agreement to strengthen the governance, operations, and communications of the Ñeque Foundation	19/12/2023	18/12/2024	100.000,00	50.000,00
Both ENDS (GAGGA)	Fortaleciendo el enfoque de género del Fondo Socioambiental - Ñeque	1/1/2024	31/12/2025	45.000,00	45.000,00

**JUNTOS HACEMOS  
POSIBLE EL CAMBIO**





## QUE ES LO QUE HEMOS HECHO EN EL 2024

---

Durante el año 2024, la Fundación Ñeque consolidó el desarrollo de su principal iniciativa: el **Programa Fondo Ñeque**, un mecanismo de financiamiento y acompañamiento técnico y administrativo-financiero que apoya a organizaciones comunitarias en Ecuador, especialmente aquellas lideradas por mujeres, que impulsan proyectos de innovación socioambiental con enfoque de justicia climática y de género.

Este informe presenta los avances más significativos del Fondo Ñeque, enmarcados en los resultados reportados a los donantes **CLUA (Alianza de Fondos del Sur)** y **GAGGA (Global Alliance for Green and Gender Action)**. A través de estas alianzas, Ñeque logró fortalecer su institucionalidad, ampliar su cobertura territorial, mejorar sus sistemas de gestión y posicionarse como un actor relevante en el ecosistema socioambiental local e internacional.

El año 2024 representó un punto de inflexión para el Programa Fondo Ñeque, consolidando su papel como un mecanismo innovador de financiamiento y acompañamiento técnico para iniciativas socioambientales comunitarias en Ecuador. En un contexto marcado por desafíos climáticos, sociales y económicos, el Fondo Ñeque logró fortalecer su estructura institucional, ampliar su alcance territorial y profundizar su enfoque de justicia climática y de género.

Gracias al respaldo de aliados estratégicos como **la Alianza de Fondos del Sur (CLUA) y la Global Alliance for Green and Gender Action (GAGGA)**, el programa desplegó una serie de acciones que no solo permitieron canalizar recursos financieros hacia organizaciones de base, sino también acompañarlas en procesos de fortalecimiento organizativo, técnico y político. Las actividades desarrolladas durante este periodo reflejan una apuesta decidida por la filantropía comunitaria, la participación activa de mujeres lideresas, y la construcción de redes colaborativas que potencian el tejido socioambiental del país.

La sistematización que se presenta a continuación integra los resultados alcanzados en el marco de ambos proyectos, organizados por áreas estratégicas de intervención. Esta estructura permite visualizar de manera clara y articulada los avances del Fondo Ñeque en materia de institucionalidad, apoyo financiero, fortalecimiento de capacidades, vinculación, incidencia, innovación y adaptación frente a los desafíos del territorio.



# Principales Resultados 2024

## FORTALECIMIENTO INSTITUCIONAL

Se implementaron herramientas administrativas, financieras y tecnológicas que optimizaron la gestión del fondo, incluyendo la automatización de formularios, el desarrollo de un sistema de monitoreo y evaluación (MEAL), y la consolidación de un warehouse de información que permite visualizar el ciclo completo de las iniciativas apoyadas.

## APOYO DIRECTO A ORGANIZACIONES

Se realizaron **53 subdonaciones con fondos CLUA** y **7 con fondos GAGGA**, beneficiando a organizaciones en territorios rurales, indígenas, afrodescendientes y de alta vulnerabilidad climática. El 79% de los proyectos fueron liderados por mujeres, y el 99% de las organizaciones cumplieron con los requisitos de rendición de cuentas.

## FORTALECIMIENTO DE CAPACIDADES

Se llevaron a cabo jornadas presenciales y virtuales de capacitación, intercambio de experiencias y acompañamiento técnico, beneficiando a más de **67 organizaciones**. Se desarrollaron módulos en el Entorno Virtual de Aprendizaje (EVA) sobre diseño de proyectos, comunicación y rendición de cuentas.

## INCIDENCIA Y VINCULACIÓN

Ñeque participó en eventos internacionales como la COP16 de Biodiversidad, el HRFN Funding Futures Festival, y la reunión de la comunidad de práctica Measuring What Matters, posicionando el trabajo de las organizaciones apoyadas en escenarios globales. A nivel nacional, se fortalecieron alianzas con actores clave como Fundación Ayuda en Acción, ALDEA y Arcoiris.

## INNOVACIÓN Y RESPUESTA ÁGIL

Se creó la categoría de “**Apoyos Menores**”, que permitió financiar iniciativas emergentes con montos entre \$500 y \$1.000, respondiendo a necesidades urgentes en temas como conservación, cultura ancestral, derechos de mujeres amazónicas y asistencia ante desastres ambientales.

## IMPACTO TRANSFORMADOR

Se evidenciaron cambios significativos en el liderazgo femenino, la articulación territorial y la sostenibilidad de las iniciativas. Casos como el de la organización **TUPAC**, en Imbabura, destacan por su implementación de sistemas hidropónicos y energías renovables, fortaleciendo la autonomía de mujeres afrodescendientes.



## MAPA DE INICIATIVAS SOCIOAMBIENTALES APOYADAS POR EL FONDO ÑEQUE 2021 – 2025

en relación con el Sistemas de Áreas Protegidas del Ecuador

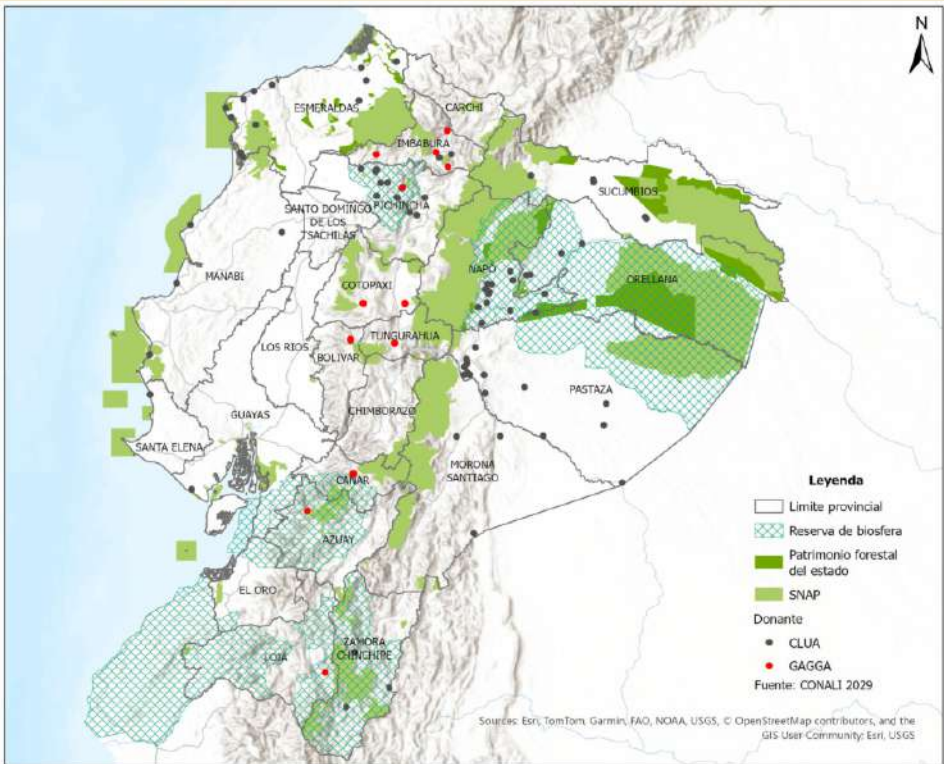

# RESULTADOS ACUMULADOS DEL FONDO ÑEQUE (2021-2024)



**Ronda 1**  
- 2021  
- 3 iniciativas,  
- USD 9.000 total

**Ronda 2**  
- 2022  
- 4 iniciativas,  
- USD 12.000 total

**Ronda 3**  
- 2023  
- 44 iniciativas,  
- USD 225.000 total

**Ronda 4**  
- 2024  
- 44 iniciativas,  
- USD 220.000 total

**Ronda 5**  
- 2024  
- 7 iniciativas,  
- USD 21.000 total

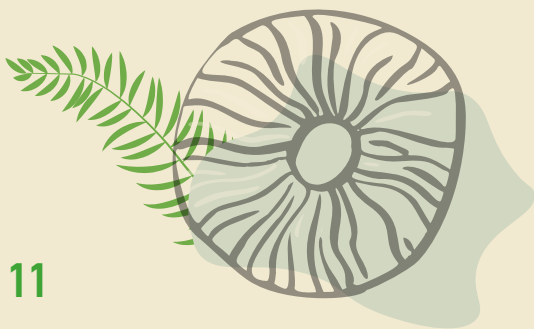

**INICIATIVAS APOYADAS  
POR PROVINCIAS /**

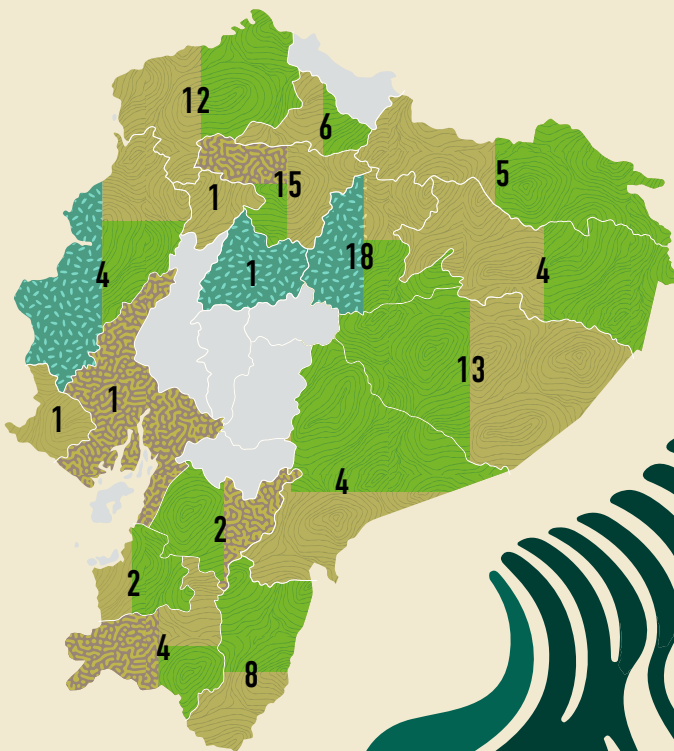

**102 INICIATIVAS APOYADAS  
SEGÚN SU GRUPO ÉTNICO  
2021 AL 2024**



## INICIATIVAS Y LÍNEAS TEMÁTICAS

Las iniciativas socioambientales apoyadas por Fondo Ñeque a nivel nacional son diversas, y se encuentran en las siguientes líneas temáticas:



### Nuestros impactos

DESDE EL 2021

HASTA EL 2024

HEMOS APOYADO 102

INICIATIVAS EN 17  
PROVINCIAS DEL PAÍS.

BENEFICIARIOS DIRECTOS:

20.452 PERSONAS

11.750 MUJERES,

8.494 HOMBRES Y

206 DEL COLECTIVO LGBTIQ+



# Nuestras redes y alianzas estratégicas

## **A nivel global:**

Alianza Socioambiental de Fondos del Sur Global – AFS.

Global Alliance for Green and Gender Action – GAGGA.

Human Rights Funders Network - HRFN.

#ShiftThePower Movement

WINGS

## **A nivel regional:**

Alianza de Fondos Andinos: Bolivia, Colombia, Ecuador y Perú.

## **A nivel local:**

Red de actores con perfiles y quehacer clave en el ecosistema socioambiental de Ecuador.

Aliados estratégicos: Fundación Ayuda en Acción, Fundación ALDEA, Fundación Arcoiris, Fundación Aliados y Fundación Intellecta.





# Gestión financiera

## 2024



FUNDACIÓN ECUATORIANA POR LA EQUIDAD ÑEQUE  
Estado de Situación Financiera  
Al 31 de diciembre del 2024  
(Expresado en dólares)

Activos	31-dic-2024	31-dic-2023
<b>Activos corrientes</b>		
Efectivo y equivalentes de efectivo	139.340	137.122
Cuentas por cobrar comerciales y otras cuentas por cobrar	8.251	3.500
Inversiones corrientes	75.000	400.000
<b>Total Activos</b>	<b><u>222.591</u></b>	<b><u>540.622</u></b>
<b>Pasivos</b>		
<b>Pasivos Corrientes</b>		
Cuentas por pagar comerciales y otras cuentas por pagar	4.908	30.302
<b>Total Pasivos</b>	<b><u>4.908</u></b>	<b><u>30.302</u></b>
<b>Patrimonio</b>		
Permanente restringido	2.000	2.000
Temporalmente restringido	215.683	508.320
<b>Total patrimonio</b>	<b><u>217.683</u></b>	<b><u>510.320</u></b>
<b>Total Pasivos más Patrimonio</b>	<b><u>222.591</u></b>	<b><u>540.622</u></b>

Sigrid Vásconez  
Representante Legal

Lorena Ortega M.  
Contadora



FUNDACIÓN ECUATORIANA POR LA EQUIDAD ÑEQUE  
Estado de Resultados  
Del 1 de enero al 31 de diciembre del 2024  
(Expresado en dólares)

	31-dic-2024	31-dic-2023
Ingresos por Donaciones	123.968	866.279
Costos operacionales	-325.260	-283.972
Gastos administrativos	-111.852	-99.398
Costos financieros	-568	-386
Otros egresos	-242	-4.397
Otros ingresos	21.317	28.308
<b>(Deficit) Supertavir del Periodo</b>	<b>-292.637</b>	<b>506.434</b>

\_\_\_\_\_  
Sigrid Vásconez  
**Representante Legal**

\_\_\_\_\_  
Lorena Ortega M.  
**Contadora**



FUNDACIÓN ECUATORIANA POR LA EQUIDAD ÑEQUE  
Estado de Cambios en el patrimonio  
Al 31 de diciembre del 2024  
(Expresado en dólares)

	Permanente	Temporale	Total
	<u>restringido</u>	<u>restringido</u>	
<i>Saldos al 31 de diciembre del 2021</i>	2.000	11.012	13.012
Déficit del período	-	<u>(9.126)</u>	<u>(9.126)</u>
<i>Saldos al 31 de diciembre del 2022</i>	2.000	1.886	3.886
Superávit del período	-	<u>506.434</u>	<u>506.434</u>
<i>Saldos al 31 de diciembre del 2023</i>	2.000	508.320	510.320
Déficit del período	-	<u>(292.637)</u>	<u>(292.637)</u>
<i>Saldos al 31 de diciembre del 2024</i>	2.000	215.679	217.683

\_\_\_\_\_  
Sigrid Vásconez  
Representante Legal

\_\_\_\_\_  
Lorena Ortega M.  
Contadora





FUNDACIÓN ECUATORIANA POR LA EQUIDAD ÑEQUE  
Estado de Flujos de Efectivo Método Directo  
Por el período terminado el 31 de diciembre del 2024  
(Expresado en dólares)

	31-dic-2024	31-dic-2023
<b>Flujos de efectivo de actividades de operación:</b>		
Recibido de donantes	106.485	866.308
Pagos a proveedores y empleados	(460.623)	(356.703)
Costos financieros	(569)	(386)
Otros ingresos, neto	<u>31.822</u>	<u>(4.398)</u>
<b>Flujo neto de efectivo proveniente de actividades de operación</b>	<b><u>322.885</u></b>	<b><u>504.821</u></b>
<b>Flujos de efectivo en actividades de inversión:</b>		
Efectivo pagado por inversiones corrientes y Flujo neto de efectivo utilizado en actividades de inversión	<u>325.000</u>	<u>(400.000)</u>
<b>Efectivo y equivalentes de efectivo:</b>		
Incremento neto en efectivo y equivalentes de efectivo	2.115	104.821
Saldos al comienzo del período	<u>137.122</u>	<u>32.302</u>
<b>Saldos al fin del período</b>	<b><u>139.237</u></b>	<b><u>137.122</u></b>

\_\_\_\_\_  
Sigrid Vásconez  
Representante Legal

\_\_\_\_\_  
Lorena Ortega M.  
Contadora





## AGRADECIMIENTOS

---

Al cerrar este ciclo anual, queremos expresar nuestro más profundo agradecimiento a todas las personas, organizaciones y comunidades que han hecho posible el trabajo del Fondo Ñeque durante 2024.

Gracias a las comunidades indígenas, afrodescendientes, mestizas y urbanas que, con su liderazgo, sabiduría y compromiso, nos inspiran a diario a seguir construyendo caminos de transformación socioambiental. A las mujeres y jóvenes que lideran procesos desde sus territorios, demostrando que el cambio es posible cuando se confía en las capacidades locales.

A nuestros donantes y aliados estratégicos —nacionales e internacionales— por su confianza, acompañamiento y visión compartida. Su apoyo no solo ha permitido financiar más de 45 iniciativas este año, sino también fortalecer nuestras capacidades institucionales y avanzar hacia una filantropía comunitaria más justa, inclusiva y sostenible.

A nuestro equipo técnico y administrativo, por su entrega, creatividad y resiliencia. A las y los miembros del Consejo Consultivo y del Directorio, por su guía, compromiso y visión estratégica.

Finalmente, gracias a quienes creen en Ñeque como un espacio de encuentro, articulación y aprendizaje colectivo. Seguimos sembrando, con esperanza y convicción, para que las semillas de hoy florezcan en un futuro más equitativo y sostenible para todas y todos.

# Ñeque

FUNDACIÓN

